

TRECHO 1

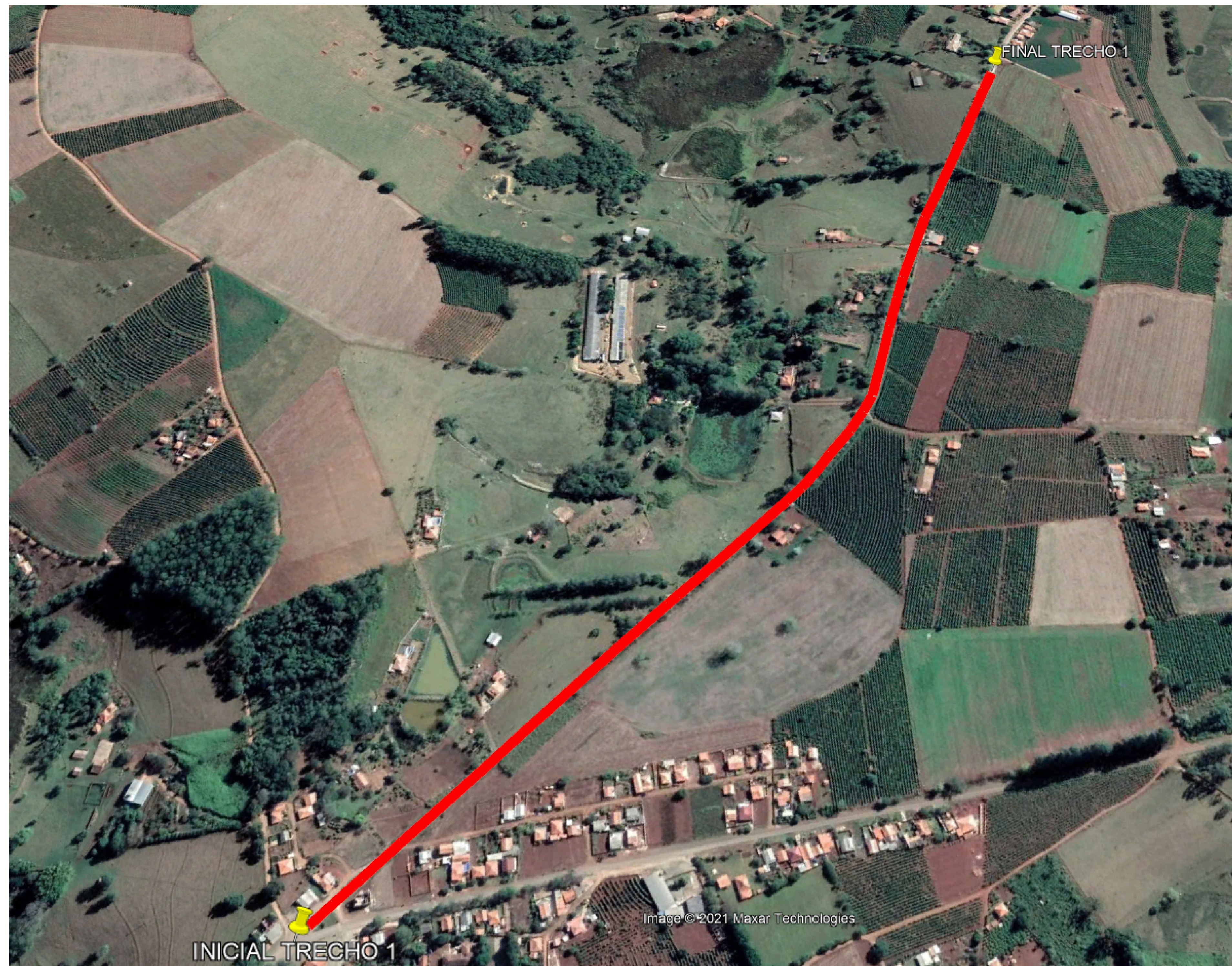

LOCALIZAÇÃO

ESC.: 1/100

PREFEITURA DO MUNICÍPIO
SALTO DO ITARARÉ
ASSESSORIA DE PLANEJAMENTO

CARIMBO:

ASSINATURA:

RESPONSÁVEL TÉCNICO
MURILO DOMICIANO
ENGENHEIRO CIVIL
CREA PR-176781/D

TÍTULO:

PROJETO PAVIMENTAÇÃO

TIPO DE OBRA: PAVIMENTAÇÃO EM PEDRAS IRREGULARES		DESENHO: MURILO DOMICIANO
REFERÊNCIA: VIAS, PERFIS, DETALHES, MEMÓRIA DE CÁLCULO		DATA: 23/06/21
LOCAL DA OBRA: ESTRADA VICINAL RURAL ALECRIM / GABIROBA	ÁREA: 9000,0M ²	ESCALA(S): INDICADAS
CIDADE/ESTADO DA OBRA: SALTO DO ITARARÉ / PR		FOLHA: 04/05

ASSESSORIA DE PLANEJAMENTO - CEP 84.450-000